Factsheet Projecten Regio Deal

Werken aan een sterke toekomst!

De gemeente Borger-Odoorn is partner in de Regio Deal Zuid- en Oost-Drenthe. Samen met de gemeenten Aa en Hunze, Coevorden, Emmen, Hardenberg, Hoogeveen en de provincie Drenthe, pakken wij verschillende uitdagingen aan op het gebied van wonen, werken en welzijn. We willen slim werken, leren, regionaal denken, het verschil maken en vooral doen! Dit doen we samen met inwoners, ondernemers, scholen, zorgverleners, woningcorporaties, onderzoekers en vele andere lokale partners. In deze factsheet presenteren we de projecten waar de gemeente Borger-Odoorn bij betrokken is.

Pijler Werken
Drie projecten:
Blue Zone Innovation,
Open Science Hub Exloo en
Digitalisering vrijetijdseconomie.

Pijler Wonen
Proeftuin
Toekomstbestendig
2e Exloërmond

Pijler Welzijn
Drie projecten:
Expeditie de Monden,
Vroegsignalering en
Kansen-4-Kinderen.

"Beleef de Oerknal in Exloo. Zo leuk is techniek!"

Nynke Houwing

"Samen krijgen we zelfs de moeilijkste woningen klaar voor de toekomst."

Freek Buijtelaar

"We willen meer samen met inwoners optrekken. Zo kunnen we snel reageren bij een hulpvraag."

Albert Trip

Vormgeving
Suzan Christiaanse
www.placelift.nl

Regio Deal
Zuid- en Oost-Drenthe

Gemeente Borger-Odoorn

Pijler Welzijn

drie projecten

Vroegsignalering

Vroegsignalering is een gezamenlijk project van de gemeenten Aa en Hunze en Borger-Odoorn om dreigende schulden tijdig in beeld te krijgen. Zo kan worden voorkomen dat inwoners in een schuldhulptraject terechtkomen. Dit neemt financiële stress weg en helpt inwoners om zich te concentreren op het vinden of behouden van werk, gezond te blijven en een gezonde gezinssituatie te creëren. 'Samen Doen Teams' van beide gemeenten zijn van start gegaan om inwoners met betalingsachterstanden te helpen. Het gaat hierbij om betalingsachterstanden bij woningcorporaties, energiemaatschappijen, waterbedrijven en zorgverzekeraars. Deze zogenaamde signaalpartners lichten de gemeenten hierover in, zodat inwoners met financiële problemen in een zo vroeg mogelijk stadium begeleiding kunnen krijgen.

Kansen 4 kinderen

Het project Kansen4Kinderen richt zich op talentontwikkeling bij kinderen en het verminderen van de instroom in jeugdhulp en speciaal onderwijs. De aanleiding voor het project is dat er in de regio Zuid- en Oost-Drenthe en Hardenberg een grote groep kinderen is die een veel grotere kans heeft op problemen als laaggeletterdheid, armoede, opvoedingsproblematiek en leerachterstanden. De Drentse onderwijsmonitor schetst dat kinderen in Drenthe vaker dan gemiddeld kiezen voor een vervolgopleiding op een lager niveau. Ze benutten dus hun talenten niet optimaal. Het probleem is dat ze geen gelijke kansen krijgen.

Basisscholen in de regio zijn bezocht en ruim 50 doen mee aan de 1e fase in schooljaar 2020-2021, waaronder een aantal scholen in Borger-Odoorn. Vroegstimulering en het versterken van het gewone leven zijn voor Borger-Odoorn de speerpunten waarin o.a. ouderbetrokkenheid (educatief partnerschap) centraal staat. Er ontstaat bij dit project: inclusiviteit voor gezinnen, ontwikkelingsmogelijkheden voor kinderen, kennisuitwisseling tussen scholen en minder instroom in gespecialiseerde jeugdhulp.

Expeditie de Monden

Met Expeditie de Monden werken we aan het verduurzamen van de zorg, door deze anders te organiseren. Het hoofddoel van dit project is de juiste ondersteuning met minder professionals. Onder de juiste ondersteuning verstaan we hulp en ondersteuning bieden die op maat is, zo dichtbij en normaal mogelijk, samen met de inwoners. Op dit moment worden er drie experimenten uitgevoerd:

Backpack is een activiteitenkalender, gemaakt met ondernemers, basisscholen, jongerenwerk en combi coaches. Hierin staan wekelijkse activiteiten die een bijdrage leveren aan de ontwikkeling van kinderen en ontmoeting stimuleren.

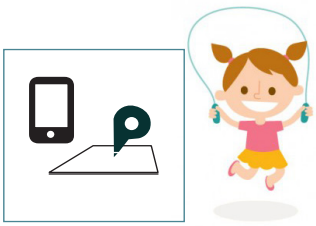

MEES is een app die ontwikkeld wordt om kinderen fysiek in beweging te krijgen door looproutes langs 'steunfiguren' met (fysieke) spelletjes en overdracht van informatie. Een stagiaire toegepaste psychologie onderzoekt hoe steunfiguren kinderen kunnen ondersteunen. De jongerenraad wordt ook geconsulteerd.

Steun geven aan gezinnen via informele netwerken. Er wordt gewerkt aan een plan om buurtbewoners als steunfiguur in te zetten voor hulpvragende gezinnen. We beginnen kleinschalig en op verschillende manieren. Bijvoorbeeld, met een buddy voor jongere kinderen en via de inzet van vrijwilligers in gezinnen.

Gemeente Borger-Odoorn

images 'family' and 'kid playing' created by freepik and 'kids activities' created by rawpixel.com - www.freepik.com

Pijler Wonen

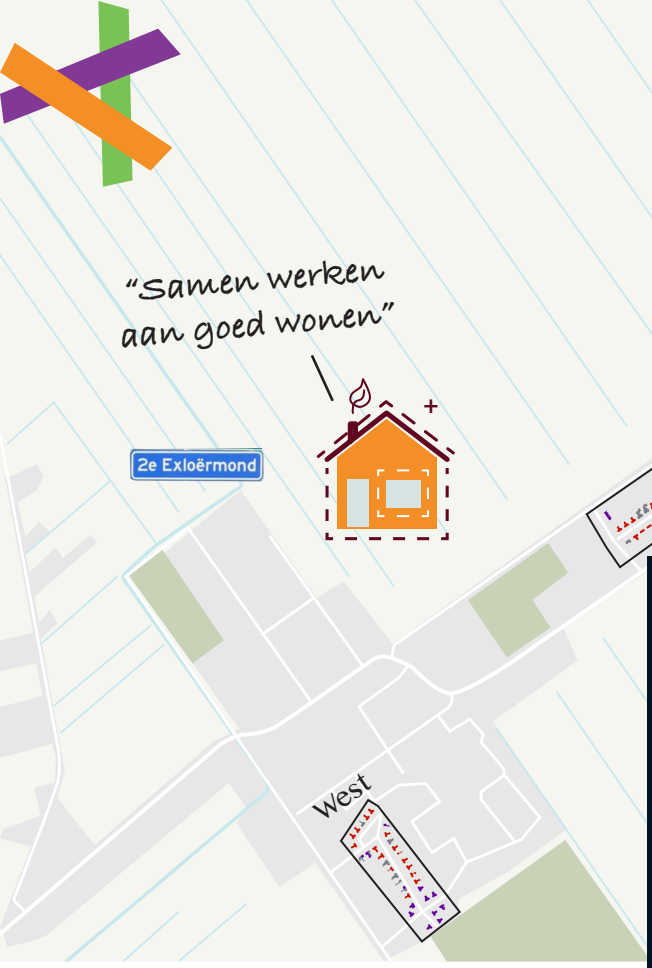

Toekomstbestendig 2e Exloërmond

De gemeente Borger-Odoorn onderzoekt hoe we vanuit de Regio Deal een bijdrage kunnen leveren aan het toekomstbestendig maken van de particuliere woningvoorraad in 2e Exloërmond. Toekomstbestendig wonen is gericht op het langer zelfstandig thuis wonen, maar ook op verduurzamen van de woning en investeren in de leefbaarheid van de wijk. Veel woningen in 2e Exloërmond zijn verouderd en slurpen energie. In de proeftuin Toekomstbestendig 2e Exloërmond gaan we samen met woningeigenaren aan de slag in twee wijken 'west' en 'midden'.

Deze zomer is een telefonische consultatie met veel woningeigenaren uitgevoerd over de staat van hun woning, sociale betrokkenheid, en toekomstplannen voor verduurzaming. Zo kregen we in beeld wat goed, en wat minder goed is aan de woning en de buurt. Wat o.a. opviel is dat weinig mensen willen lenen voor verduurzaming:

Voor de tweede fase is Suzan Christiaanse van Placelift ingehuurd als begeleider voor de bewoners, om verder met hen in gesprek te gaan over de verduurzaming van hun koopwoning. Het plan was om in december 2020 te starten met verkennende gesprekken met bewoners, Woonservice en de gemeente. Dat zou voor een deel in groepjes plaatsvinden en voor een deel 1 op 1 met bewoners. In de Anne de Vriesstraat en de Boekweitstraat zijn twee inloopwoningen beschikbaar gesteld door Woonservice. De woningen zijn zo ingericht dat we ons kunnen houden aan de coronamaatregelen. Door de nieuwe lockdown zijn de plannen veranderd en nu zoeken we naar nieuwe vormen van contact, communicatie en samenwerking. We proberen de particuliere koopeigenaren in dit gebied te bereiken via ons YouTube kanaal, nieuwsbrieven, telefoon en via de klankbordgroep. Samen met de bewoners verkennen we de mogelijkheden en beschikbare instrumenten voor woningverbetering en proberen we verschillende vormen van participatie uit. Het doel is om in juni een helder advies te hebben over welke instrumenten het meest haalbaar zijn om in te zetten in deze wijken.

Gemeente Borger-Odoorn

Illustraties en kaart door Suzan Christiaanse

Pijler Werken

Drie projecten

Open Science Hub Exloo *(in aanvraag)*

De Open Science Hub 'De Oerknal' wordt een levendig en innovatief centrum waar wetenschap en techniek op een attractieve en laagdrempelige wijze toegankelijk worden gemaakt voor de jeugd. Door middel van 'gamification' worden de kinderen uitgedaagd om zelf met techniek aan de slag te gaan. De tentoonstelling wordt ontwikkeld door ASTRON.

De Oerknal is bovendien een mooie toevoeging aan het toeristische aanbod op de Hondsrug. Door de combinatie met LOFAR wordt het technisch-innovatief karakter van het gebied ook bij de bezoekers van buiten de regio onder de aandacht gebracht. Het project maakt deel uit van het actiepunt Jeugd en techniek van de Regio-Deal voor het ontwikkelen van een bredere en sterkere basis voor techniekonderwijs voor de jeugd in de regio. Door kinderen vanaf jonge leeftijd in contact te brengen met techniek wordt het vanzelfsprekender om voor een technische opleiding te kiezen.

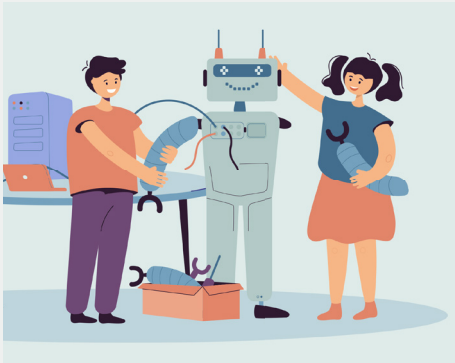

Blue Zone Innovation *(in aanvraag)*

Dit project is een samenwerking tussen het Rijnland Instituut (MBO en HBO), ondernemers uit de regio en de BOCE gemeenten (Borger-Odoorn is penvoerder). Met dit project werken studenten aan opgaven van ondernemers om nieuwe producten en diensten te ontwikkelen voor de gezondheids- en de vrijetijdssector. Met slimme opleidingen worden verbindingen gelegd tussen zorg/welzijn en vitaliteit aan de ene kant, en modern en innovatief toerisme, hospitality en leisure aan de andere kant. Het verbindende thema is stimulering van een gezonde leefstijl bij inwoners en bezoekers. Dit past optimaal binnen de kernwaarden voor onze Cittaslow gemeente: gelukkig zijn, gezond leven, weinig stress, gezonde voeding en het belang van een veilige omgeving met familie en vrienden. Voor het project wordt een werkplaats gemaakt in Exloo waar studenten en ondernemers samenwerken. Op dit moment zijn bedrijven uit de gemeente al actief betrokken en is er een goede kruisbestuiving.

Digitalisering vrijetijdseconomie

Eén van de prioriteiten in de Regio Deal is de inzet op digitale transitie. Digitalisering biedt toeristische ondernemers kansen om de productiviteit te verhogen door efficiënt en vernieuwend te ondernemen. Ondernemers uit de vrijetijdssector kunnen deelnemen aan diverse workshops over de digitale mogelijkheden voor hun bedrijf. De bedrijven worden actief benaderd. (Gemeente Aa en Hunze is penvoerder, met ondersteuning van de gemeente Borger-Odoorn)

Gemeente Borger-Odoorn

'digitalisation' images created by macrovector - www.freepik.com
School vector created by pch.vector - www.freepik.com