

# Angelslo Emmen

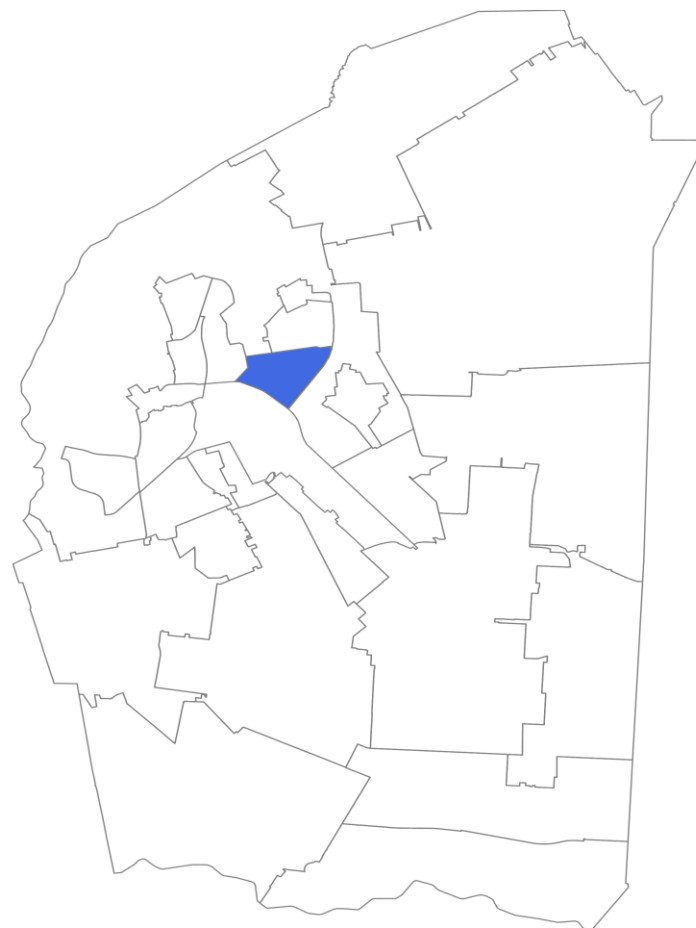

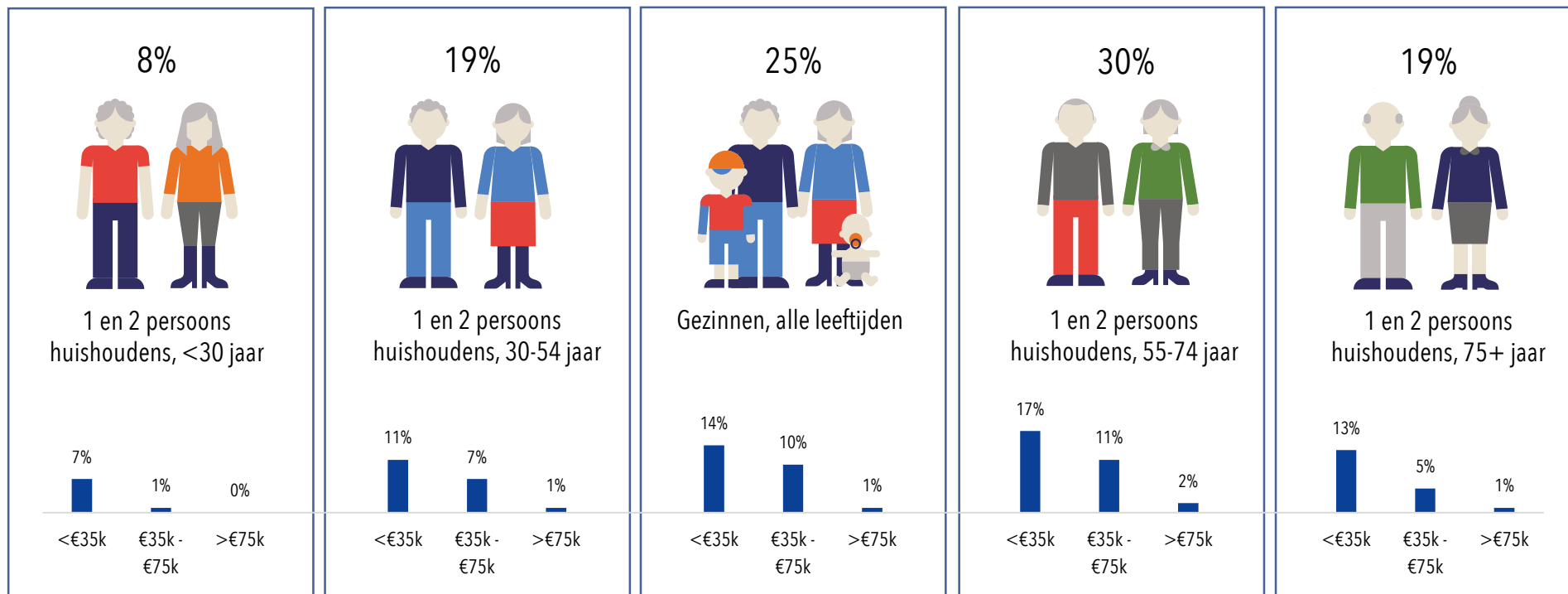

Gebied: Angelslo  
 Gemeente: Emmen  
 Aantal huishoudens: 3792  
 Aantal respondenten: 245

Deze pagina biedt inzicht in de bevolkingssamenstelling van de wijk. Om tot specifieke doelgroepen te komen is eerst een verdeling gemaakt op basis van type huishouden, en vervolgens op basis van inkomen.  
 Bron: EDM, 2020

## TEVREDENHEID WOONOMGEVING

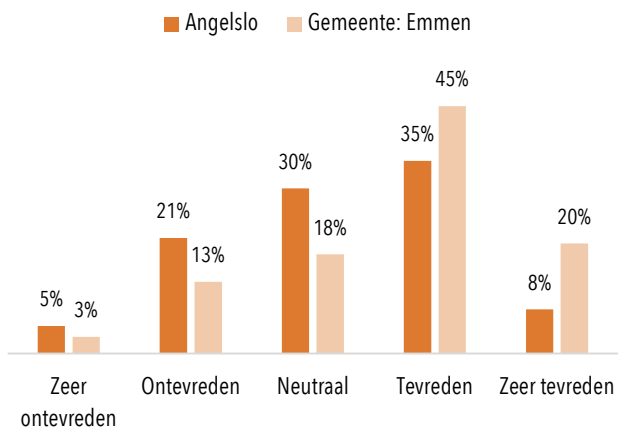

## AANBEVELING BUURT

GEMIDDELD CIJFER

# 6.4

Gemeente Emmen: 7.4

## TEVREDENHEID KENMERKEN BUURT

TEVREDEN + ZEER TEVREDEN

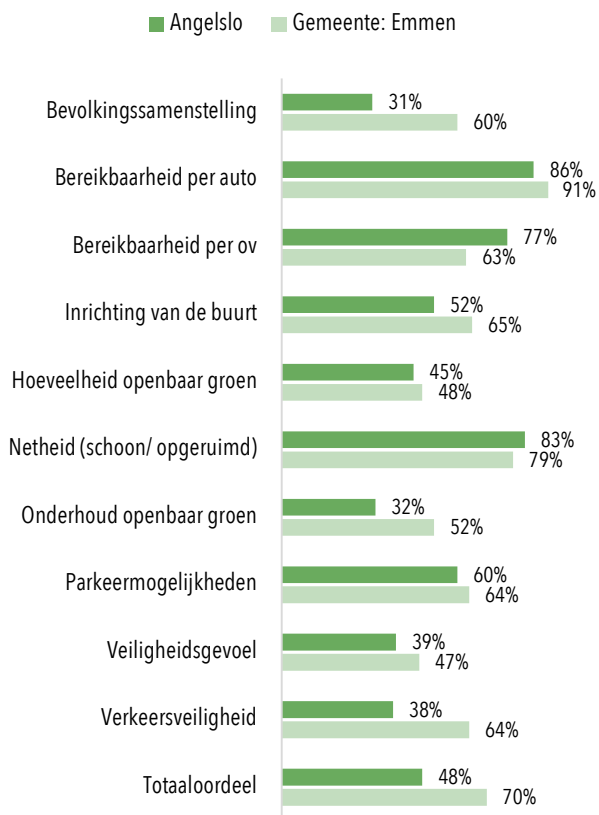

## TEVREDENHEID VOORZIENINGEN

TEVREDEN + ZEER TEVREDEN

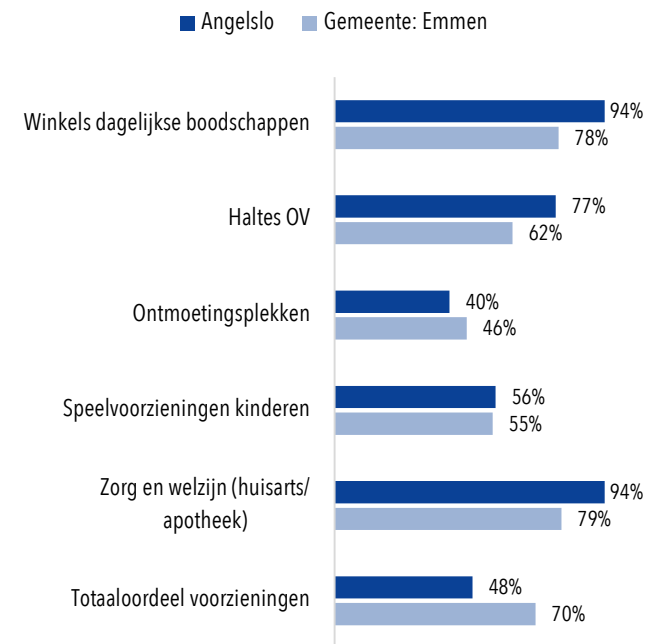

Gebied	Angelslo
Gemeente	Emmen
Aantal huishoudens	3792
Aantal respondenten	245

Op basis van de enquêtes is een overzicht gemaakt hoe tevreden wijkbewoners zijn over de aanwezigheid, nabijheid of kwaliteit van voorzieningen en andere wijkkenmerken. Ook werd hen gevraagd met welk cijfer zij de wijk zouden aanbevelen.  
Bron: Enquête, 2020

## TEVREDENHEID WOONOMGEVING

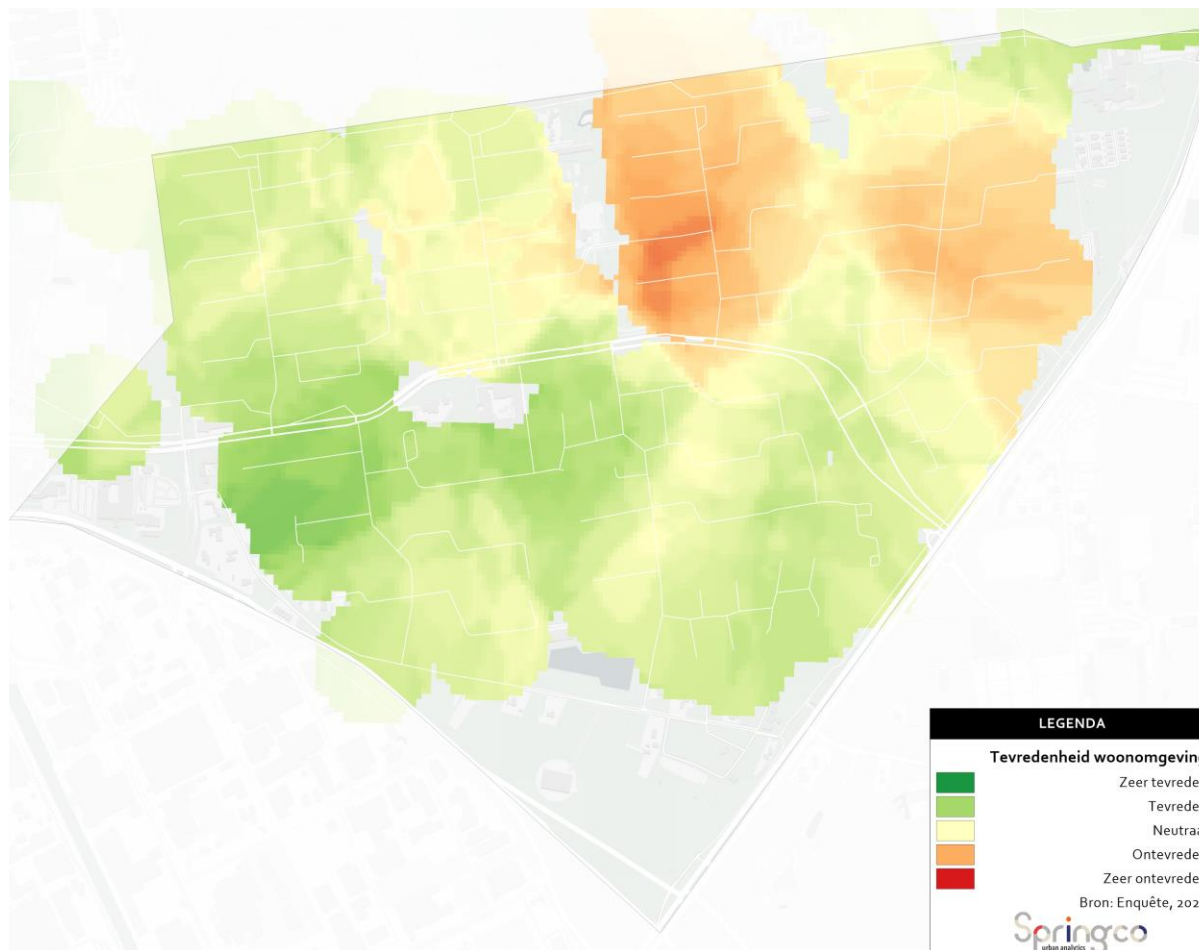

Gebied	Angelslo
Gemeente	Emmen
Aantal huishoudens	3792
Aantal respondenten	245

Op basis van de enquête is een kaartbeeld gemaakt van de tevredenheid in de omgeving.  
Bron: Enquête, 2020

## VERHUISGENEIGDHEID

BINNEN 2 JAAR

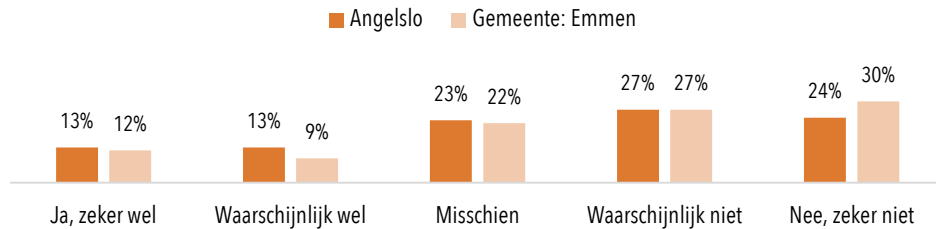

## VERHUISREDEN

ALLEEN VERHUISGENEIGDEN - MEERDERE ANTWOORDEN MOGELIJK

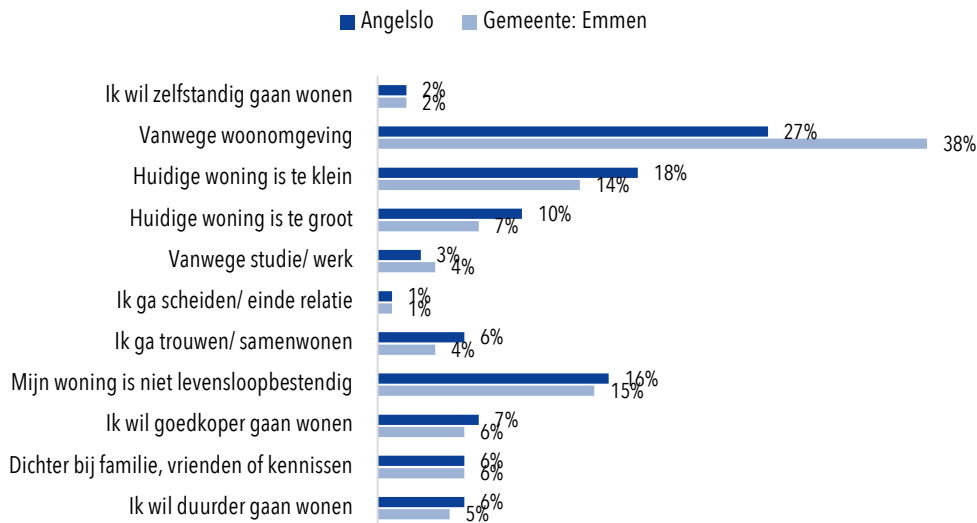

## VERHUISGENEIGDHEID

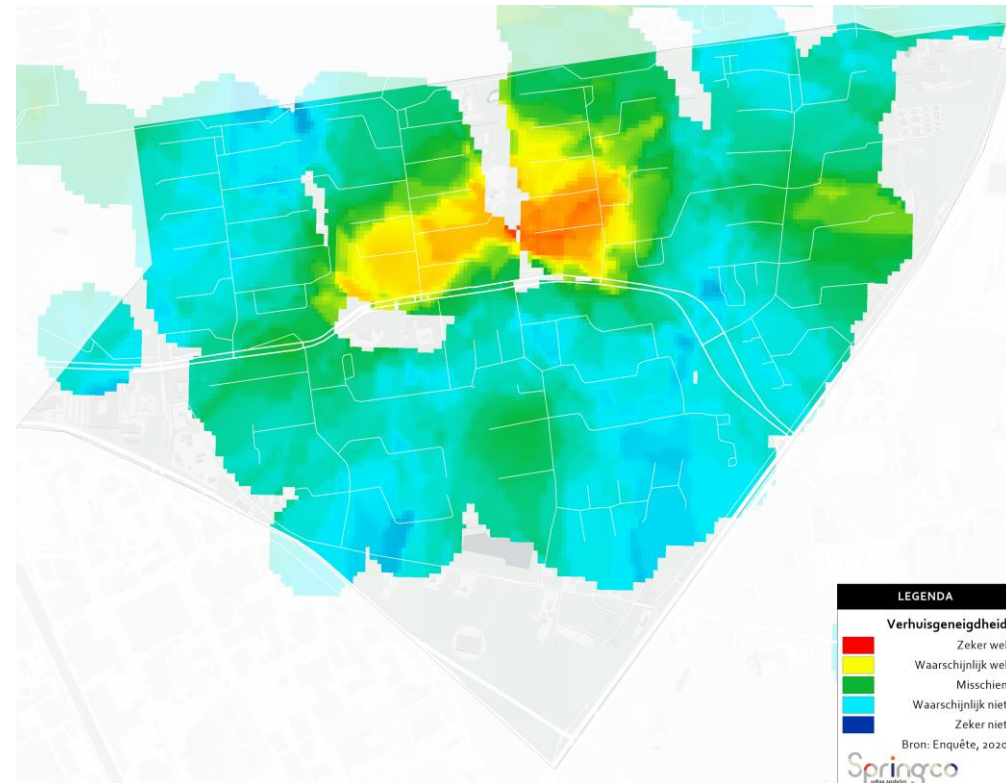

Gebied	Angleslo
Gemeente	Emmen
Aantal huishoudens	3792
Aantal respondenten	245

Aan alle geënquêteerde bewoners is gevraagd in hoeverre zij een verhuiscens koesteren, en indien er instemmend antwoord werd gegeven is gevraagd te specificeren wat hier de voornaamste reden voor is. Daarnaast is gevisualiseerd hoe deze redenen zich verhouden tot het gemeentelijke gemiddelde en hoe de verhuiscens ruimtelijk is verdeeld over de wijk.  
Bron: Enquête, 2020 + verhuizende groepen: EDM, 2020

## VOORKEUR WONINGTYPE

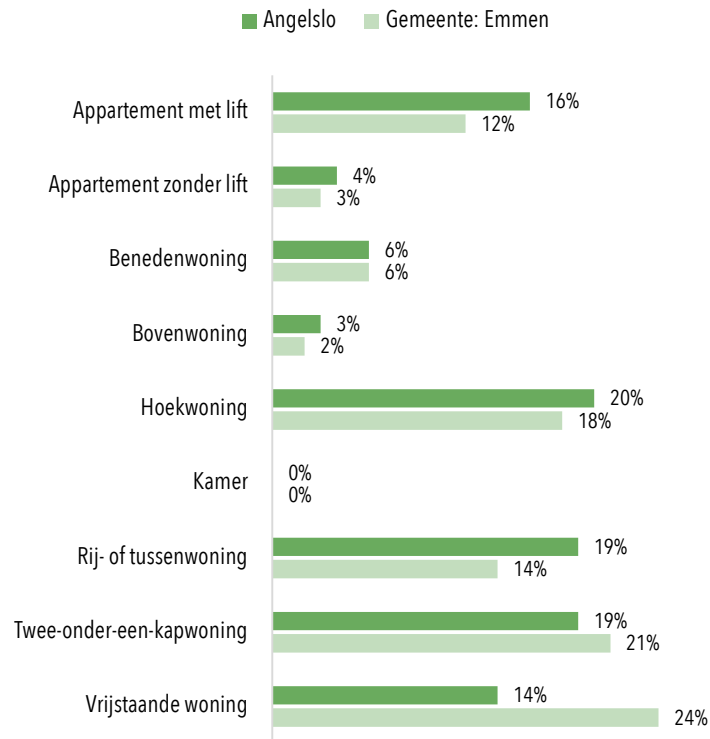

## HUIDIG VERSUS GEWENST WOONMILIEU

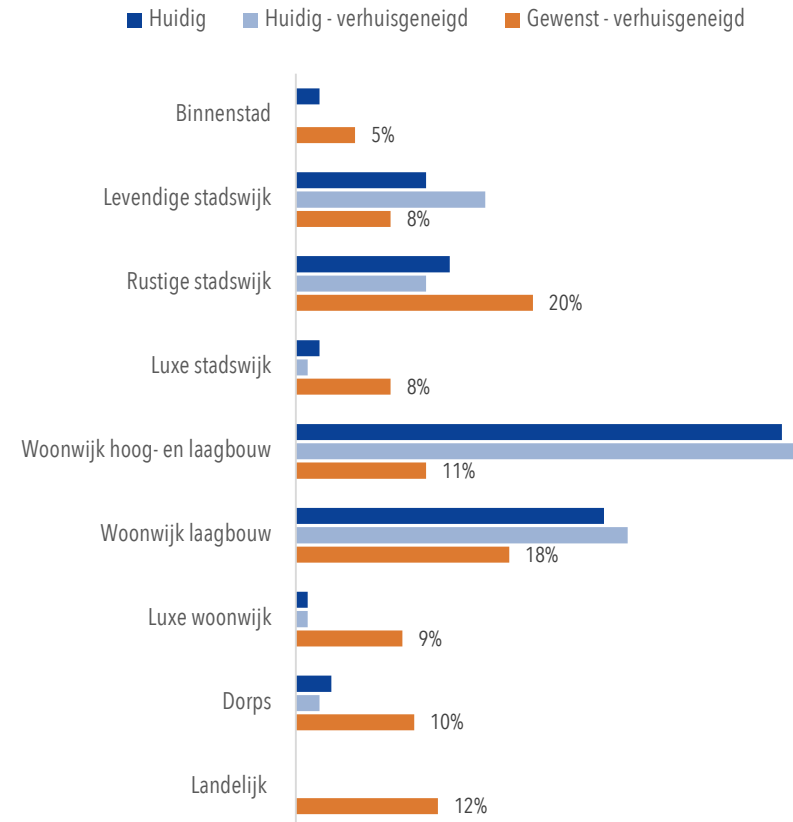

Gebied: Angerslo  
 Gemeente: Emmen  
 Aantal huishoudens: 3792  
 Aantal respondenten: 245

Op basis van de enquêtes is per wijk bepaald welke woonmilieus het meest in trek zijn bij bewoners, en hoe deze vraag aansluit op het huidige aanbod.

# TOELICHTING EN BRONVERMELDING

- ALLE CIJFERS IN DEZE *FACTSHEET*ZIJN GEWOGEN NAAR LEEFTIJD, SAMENSTELLING, HUUR/KOOP VERHOUDING EN GEBIEDSGROOTTE.
- DE BRONVERMELDING STAAT OP ELKE PAGINA
- VERHUISGENEIGD BETEKENT ZEKER, WAARSCHIJNLIJK OF MISSCHIEN OP DE VRAAG OF ZE WILLEN VERHUIZEN BINNEN NU EN 2 JAAR.