

Emmerhout

Emmen

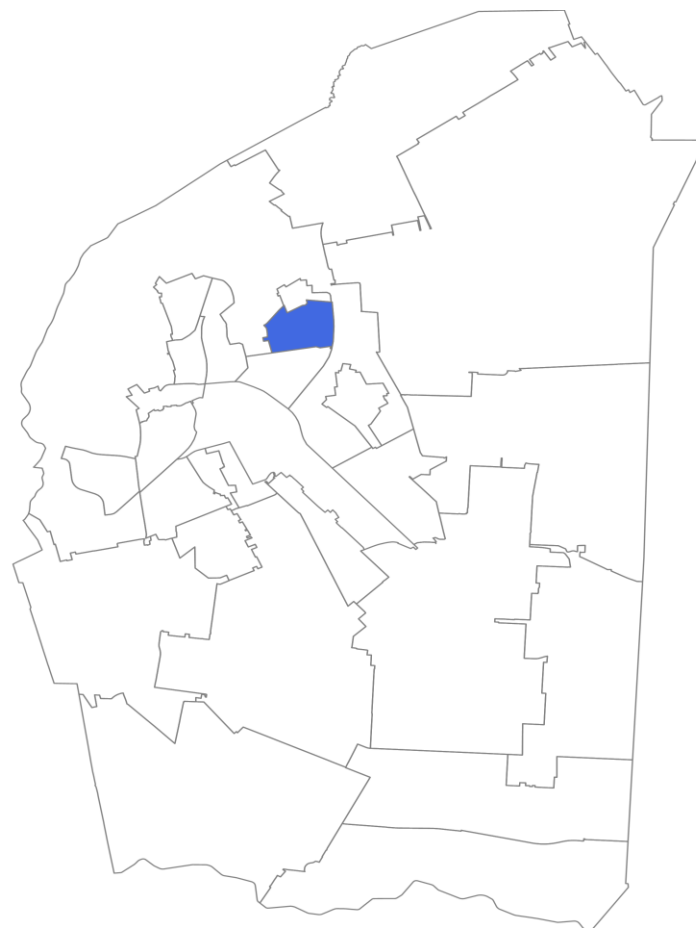

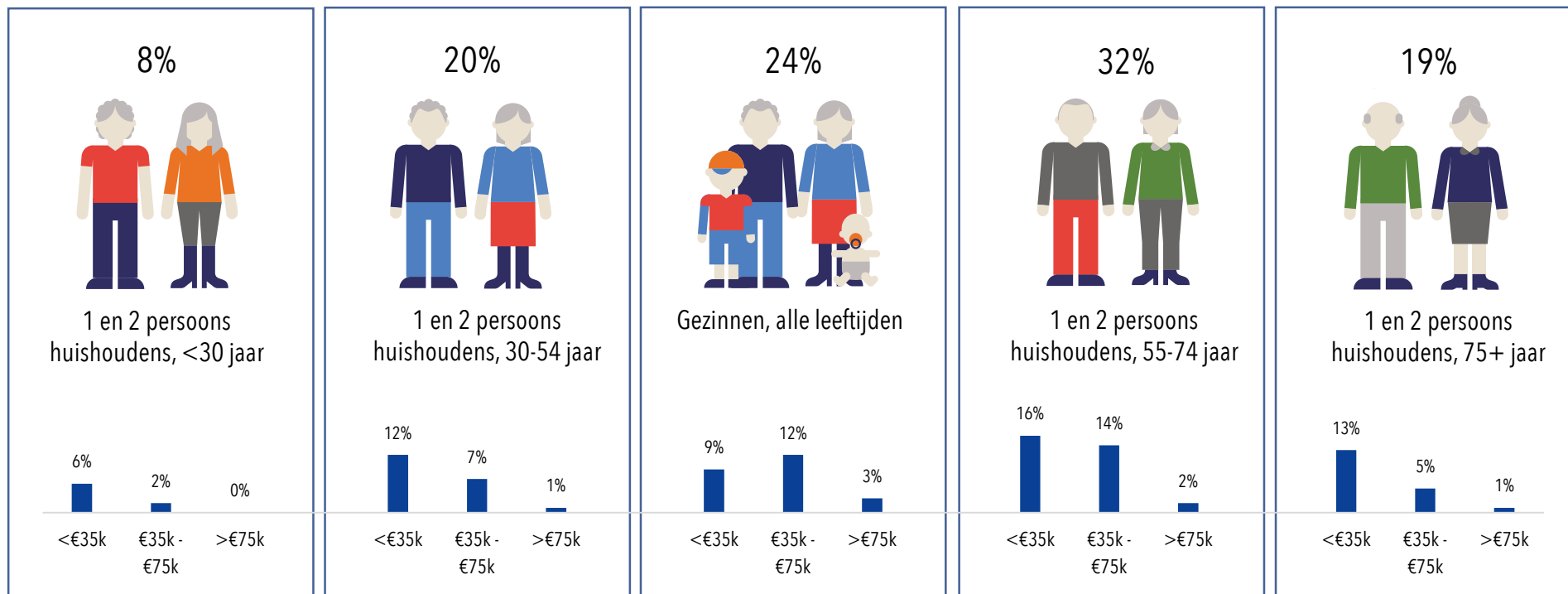

Gebied
Emmerhout
Gemeente
Emmen
Aantal huishoudens
3764
Aantal respondenten
159

Deze pagina biedt inzicht in de bevolkingssamenstelling van de wijk. Om tot specifieke doelgroepen te komen is eerst een verdeling gemaakt op basis van type huishouden, en vervolgens op basis van inkomen.
Bron: EDM, 2020

TEVREDENHEID WOONOMGEVING

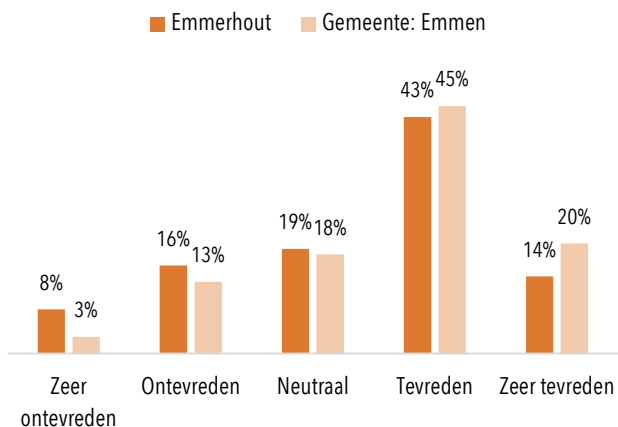

AANBEVELING BUURT

GEMIDDELD CIJFER

7

Gemeente Emmen: 7.4

TEVREDENHEID KENMERKEN BUURT

TEVREDEN + ZEER TEVREDEN

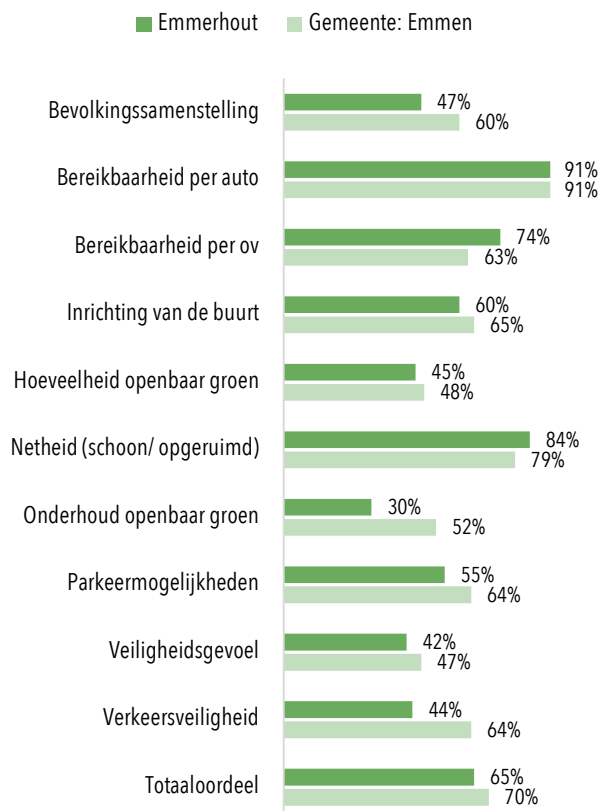

TEVREDENHEID VOORZIENINGEN

TEVREDEN + ZEER TEVREDEN

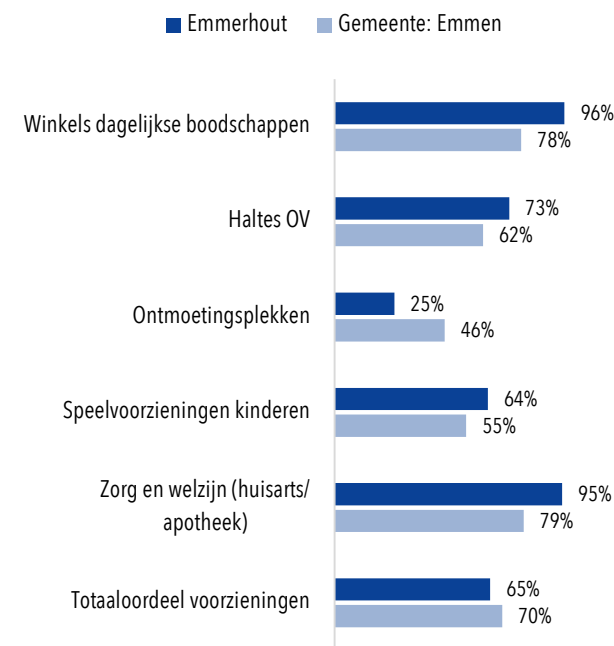

Gebied	Emmerhout
Gemeente	Emmen
Aantal huishoudens	3764
Aantal respondenten	159

Op basis van de enquêtes is een overzicht gemaakt hoe tevreden wijkbewoners zijn over de aanwezigheid, nabijheid of kwaliteit van voorzieningen en andere wijkenmerken. Ook werd hen gevraagd met welk cijfer zij de wijk zouden aanbevelen.
Bron: Enquête, 2020

TEVREDENHEID WOONOMGEVING

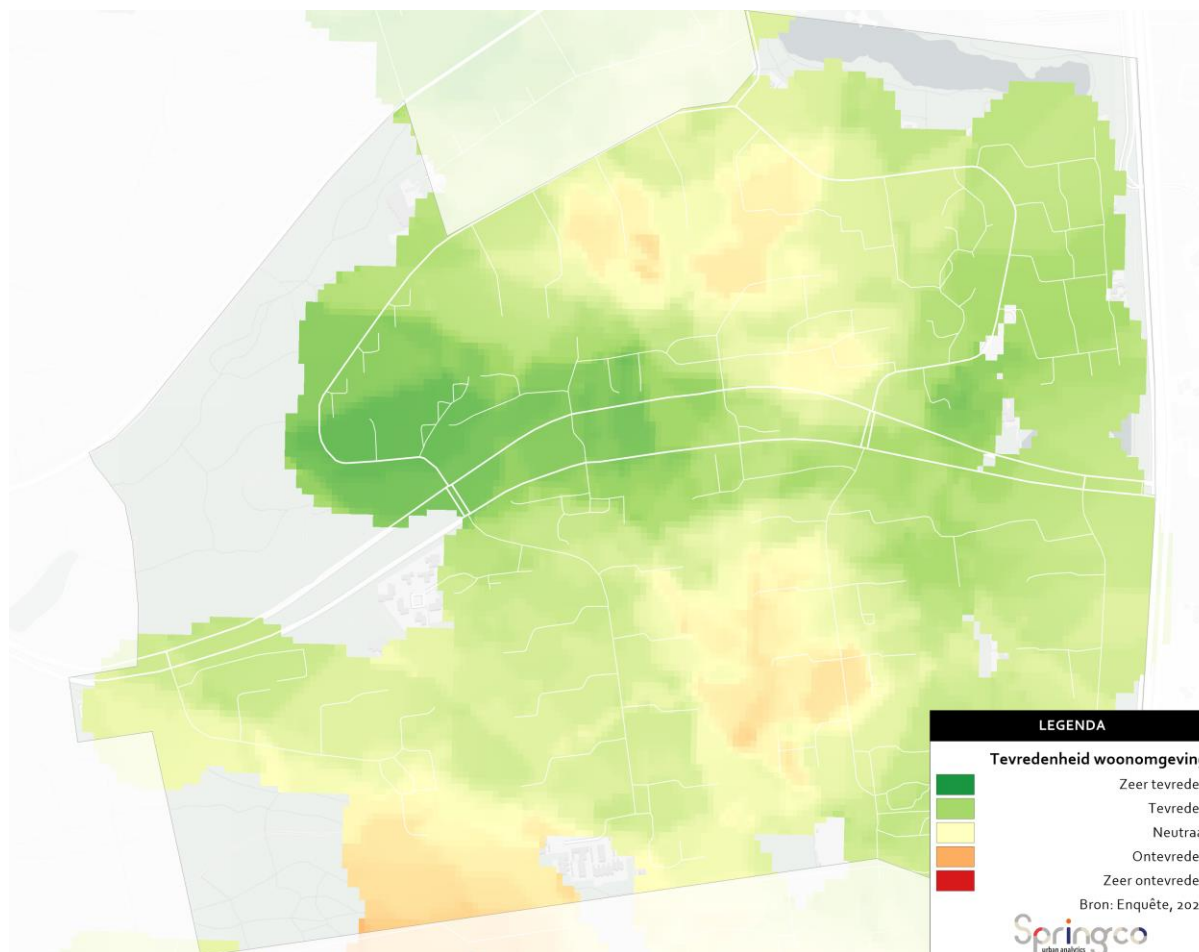

Gebied	Emmerhout
Gemeente	Emmen
Aantal huishoudens	3764
Aantal respondenten	159

Op basis van de enquête is een kaartbeeld gemaakt van de tevredenheid in de omgeving.
Bron: Enquête, 2020

VERHUISGENEIGDHEID

BINNEN 2 JAAR

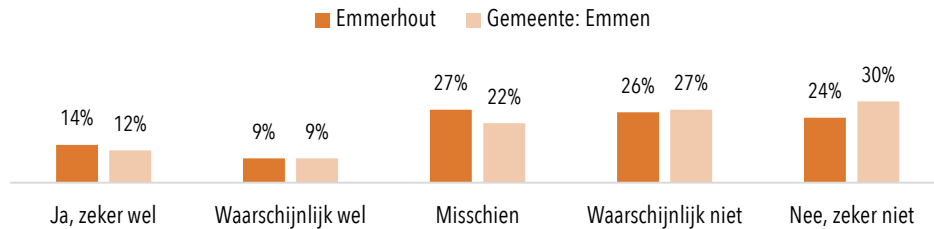

VERHUISREDEN

ALLEEN VERHUISGENEIGDEN - MEERDERE ANTWOORDEN MOGELIJK

Emmerhout Gemeente: Emmen

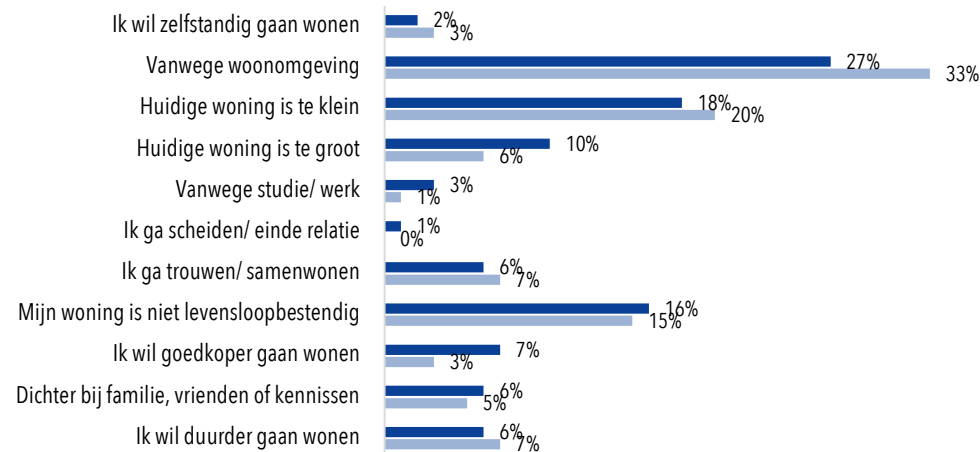

VERHUISGENEIGDHEID

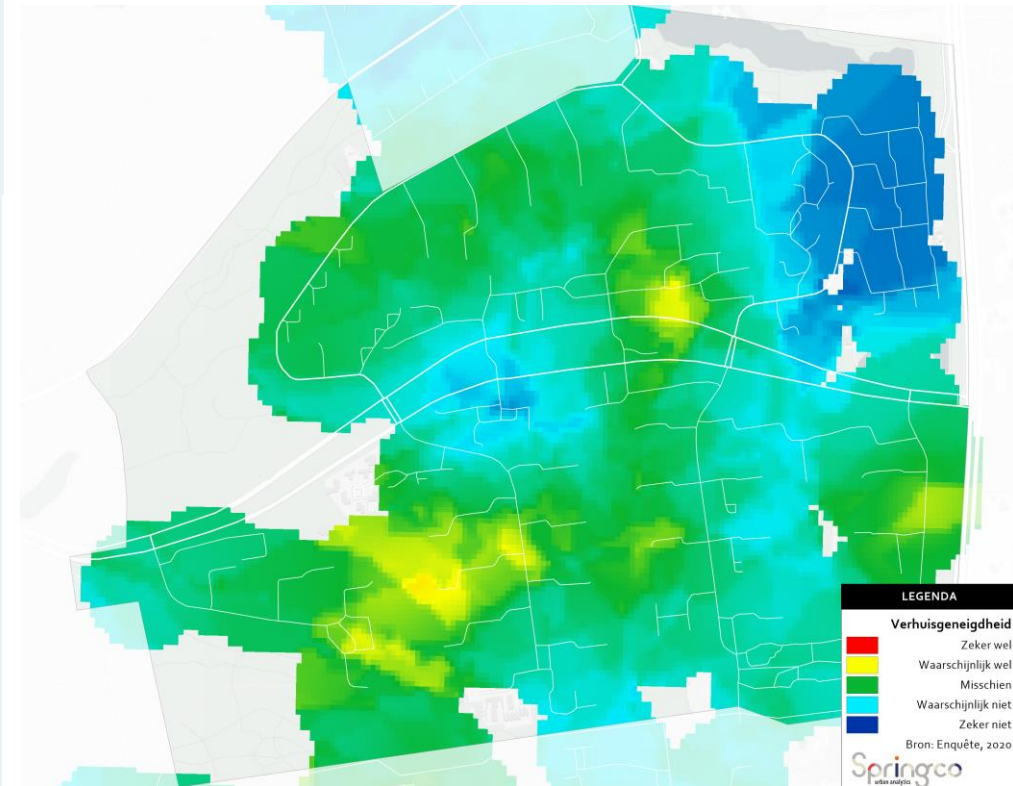

Gebied	Emmerhout
Gemeente	Emmen
Aantal huishoudens	3764
Aantal respondenten	159

Aan alle geënquêteerde bewoners is gevraagd in hoeverre zij een verhuiscens koesteren, en indien er instemmend antwoord werd gegeven is gevraagd te specificeren wat hier de voornaamste reden voor is. Daarnaast is gevisualiseerd hoe deze redenen zich verhouden tot het gemeentelijke gemiddelde en hoe de verhuiscens ruimtelijk is verdeeld over de wijk.
Bron: Enquête, 2020 + verhuiscende groepen: EDM, 2020

VOORKEUR WONINGTYPE

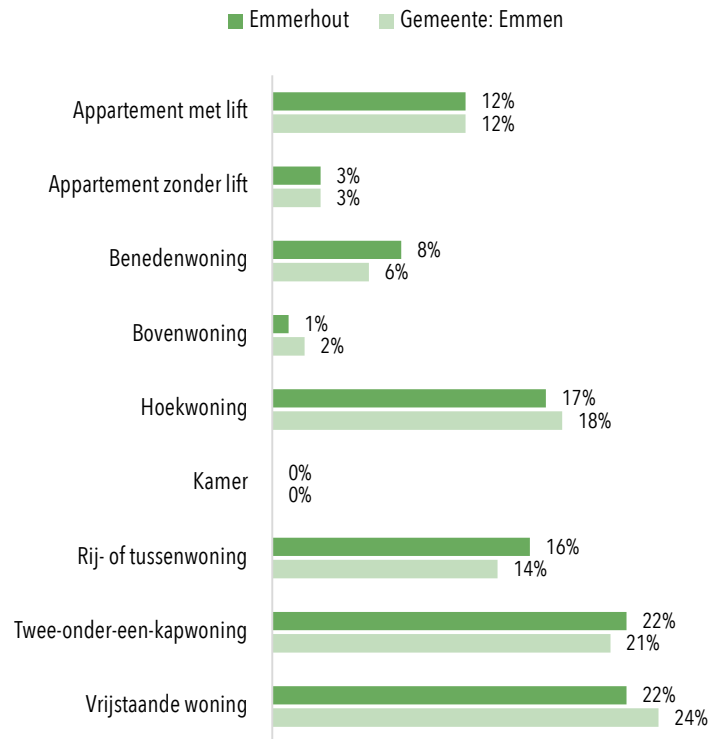

HUIDIG VERSUS GEWENST WOONMILIEU

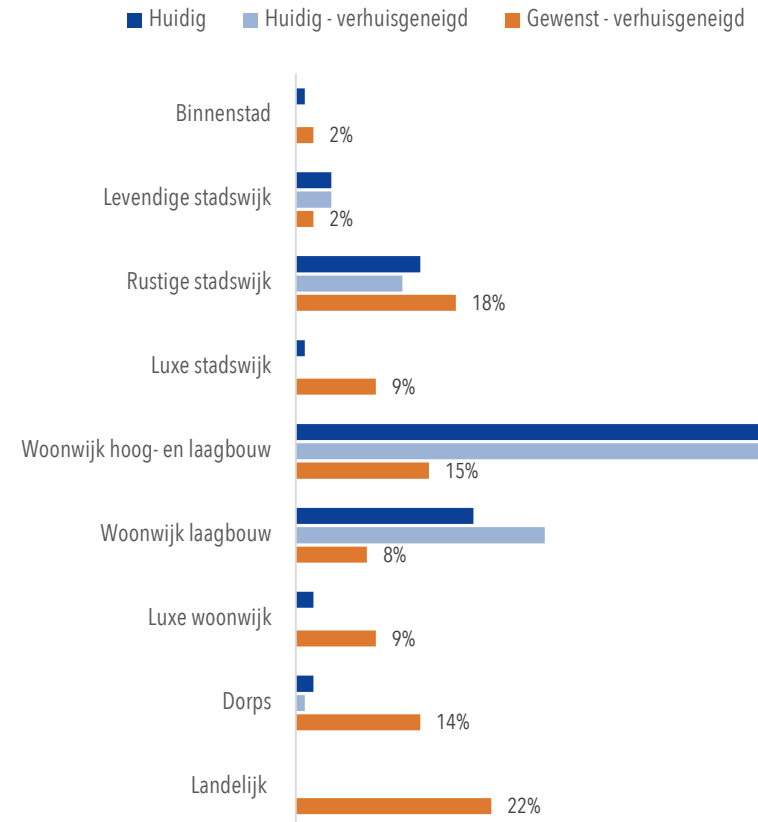

Gebied
Emmerhout
Gemeente
Emmen
Aantal huishoudens
3764
Aantal respondenten
159

Op basis van de enquêtes is per wijk bepaald welke woonmilieus het meest in trek zijn bij bewoners, en hoe deze vraag aansluit op het huidige aanbod.

TOELICHTING EN BRONVERMELDING

- ALLE CIJFERS IN DEZE *FACTSHEET*ZIJN GEWOGEN NAAR LEEFTIJD, SAMENSTELLING, HUUR/KOOP VERHOUDING EN GEBIEDSGROOTTE.
- DE BRONVERMELDING STAAT OP ELKE PAGINA
- VERHUISGENEIGD BETEKENT ZEKER, WAARSCHIJNLIJK OF MISSCHIEN OP DE VRAAG OF ZE WILLEN VERHUIZEN BINNEN NU EN 2 JAAR.